

Presentación Primer Trimestre 2011

Santiago, 16 de Mayo de 2011

Multiexport Foods
Alimentando el futuro



Agenda

 Destacados

 Resultados Financieros

 Mercados

 Proyecciones 2011

 Plan de Desarrollo - Multifoods



Destacados



Destacados



- Buenos resultados financieros.
 - ✓ EBITDA Q1: MMUSD 23,2
 - ✓ EBIT Operacional Q1: MMUSD 20,2

- Producción de Salmón Atlántico con muy buenos indicadores
 - ✓ Bajas tasa de Mortalidad mensual
 - ✓ Alto rendimiento y peso de cosecha
 - ✓ Cosecha: 8,4 Mton WFE

- Sólida demanda en todos los mercados
 - ✓ Se mantienen altos precios de Salmón Atlántico, Trucha y Coho

- Excelente posición de liquidez
 - ✓ Disponible: USD 109 millones

Resultados Financieros



Resultados Consolidados Multiexport Foods

| Cifras en (MUSD) | Q1 - 2011 | Q1 - 2010 | FY-2010 |
|---------------------------------------|---------------|--------------|---------------|
| Ingresos de Actividades Ordinarias | 77.106 | 49.183 | 202.053 |
| Costo de Ventas | -55.137 | -45.987 | -165.542 |
| Margen de Explotación | 21.969 | 3.196 | 36.511 |
| Gastos Operacionales | -1.814 | -2.091 | -7.775 |
| Resultado Operacional - EBIT | 20.156 | 1.105 | 28.737 |
| Variación Ajuste Fair Value Biomasa | -6.282 | 7.512 | 26.751 |
| Otros No Operacional | -1.100 | -1.016 | -12.012 |
| Impuestos | -2.246 | -915 | -7.814 |
| Operaciones Discontinuadas | -862 | -1.081 | -3.891 |
| Utilidad Neta | 9.667 | 5.606 | 31.770 |
| EBIT Operacional* (pre-IFRS) | 20.156 | 1.105 | 28.737 |
| Depreciación y Amortización | 3.015 | 2.830 | 11.577 |
| EBITDA** | 23.171 | 3.936 | 40.314 |
| Margen EBIT Operacional (Pre IFRS)(%) | 26,1% | 2,2% | 14,2% |
| Margen EBITDA (%) | 30,1% | 8,0% | 20,0% |

- * EBIT Operacional: Margen de Explotación - Gastos Operacionales
- ** EBITDA: EBIT Operacional + Depreciación y Amortización

Balance Consolidado Multiexport Foods

| Cifras en (MUSD) | Q1 - 2011 | Q1 - 2010 |
|-----------------------------------|----------------|----------------|
| Disponible | 109.036 | 18.803 |
| Inventarios + Activos Biológicos | 144.587 | 110.051 |
| Otros Activos Circulantes | 31.801 | 23.218 |
| Activos Fijos | 101.457 | 108.186 |
| Otros Activos | 59.908 | 64.465 |
| Total Activos | 446.789 | 324.723 |
| Deuda Financiera | 189.078 | 188.054 |
| Cuentas y Documentos por Pagar | 38.661 | 45.238 |
| Otros Pasivos | 25.986 | 18.706 |
| Total Patrimonio | 193.064 | 72.725 |
| Total Pasivos y Patrimonio | 446.789 | 324.723 |

| Principales Indicadores financieros | | | |
|-------------------------------------|-----------|-----------|---------|
| | Q1 - 2011 | Q1 - 2010 | FY-2010 |
| Deuda financiera neta (MMUSD) | 80,0 | 169,3 | 78,3 |
| Leverage (veces) | 1,31 | 3,47 | 1,45 |
| Leverage Neto (veces) | 0,75 | 3,21 | 0,85 |
| Indice de Liquidez (veces) | 4,64 | 2,19 | 4,03 |

Resultados Negocio Salmones

| Cifras en MUSD | Q1 - 2011 | Q1 - 2010 | FY-2010 |
|--|---------------|---------------|---------------|
| MP Vendita (Ton) | 10.713 | 8.603 | 30.247 |
| Salmón Atlántico | 7.721 | 2.807 | 16.430 |
| Trucha | 2.992 | 5.796 | 13.817 |
| MP Cosechada (Ton) | 11.665 | 11.039 | 30.642 |
| Salmón Atlántico | 8.429 | 2.656 | 16.373 |
| Trucha | 3.236 | 8.384 | 14.269 |
| Ingresos de Actividades Ordinarias | 76.552 | 48.821 | 201.439 |
| Costo de Ventas | -53.965 | -45.155 | -161.903 |
| Margen de Explotación | 22.587 | 3.666 | 39.536 |
| Gastos Operacionales | -1.808 | -2.076 | -7.749 |
| Resultado Operacional (EBIT pre-IFRS) | 20.779 | 1.590 | 31.787 |
| Variación Ajuste Fair Value Biomasa | -6.282 | 7.512 | 26.751 |
| Otros No Operacional | -860 | -742 | -12.503 |
| Impuestos | -2.399 | -1.033 | -8.108 |
| Operaciones Discontinuadas | -737 | -1.011 | -3.607 |
| Utilidad Neta | 10.501 | 6.317 | 34.320 |
| EBIT Operacional* (EBIT pre-IFRS) | 20.779 | 1.590 | 31.787 |
| Depreciación y Amortización | 2.750 | 2.576 | 10.475 |
| EBITDA** | 23.529 | 4.165 | 42.262 |
| EBIT Operacional Salar (USD/Ton)*** | 2.479 | 1.225 | 2.027 |
| EBIT Operacional Trucha (USD/Ton)*** | 493 | -268 | -59 |

* EBIT Operacional = Margen de Explotación - Gastos Operacionales

** EBITDA = EBIT Operacional + Depreciación y Amortización

Recuperación Eficiencia y Rentabilidad

EBIT pre-IFRS (MMUSD) y MP Vendita (M ton)

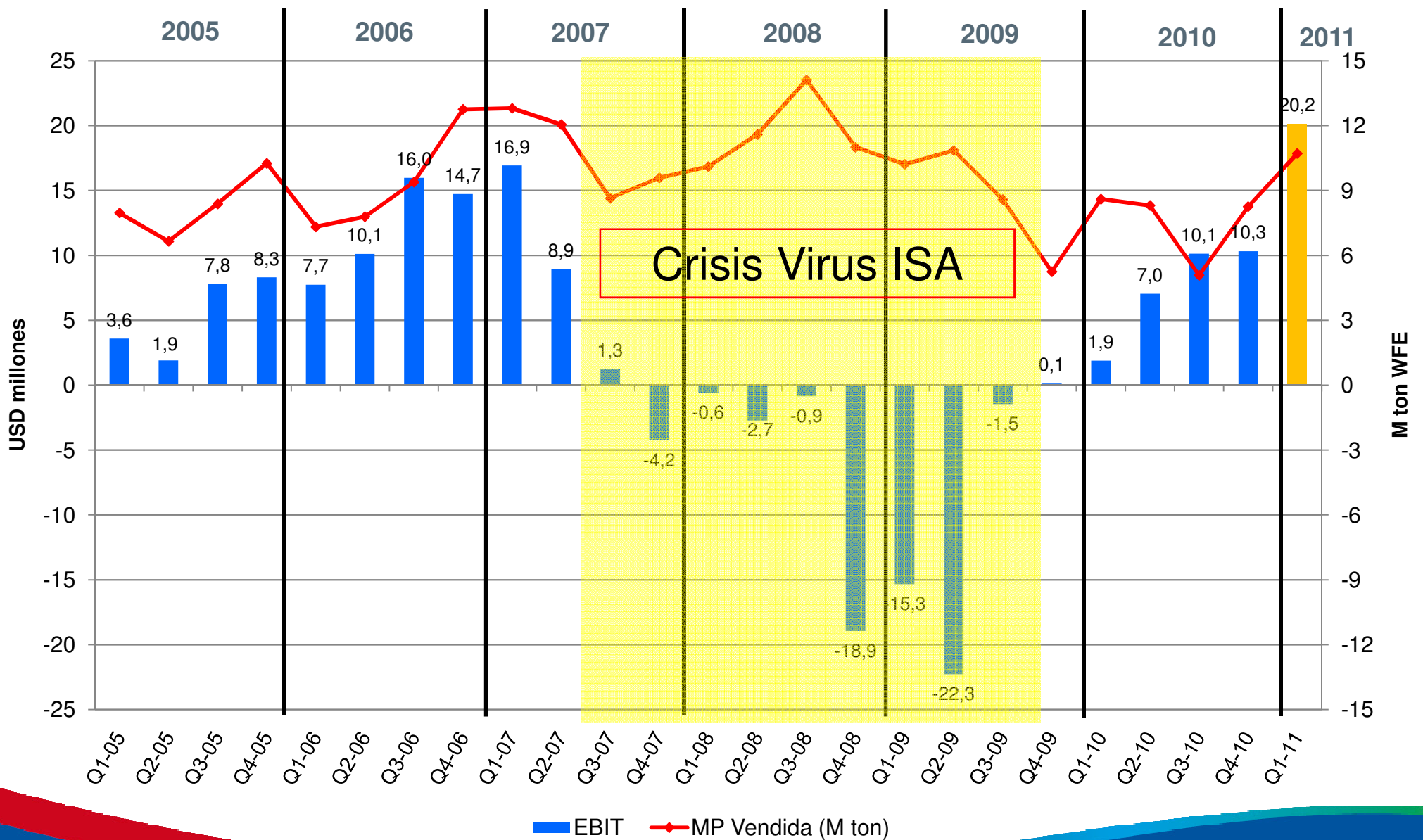

Recuperación Eficiencia – Salmón Atlántico

EBIT pre-IFRS (USD/kg MP)

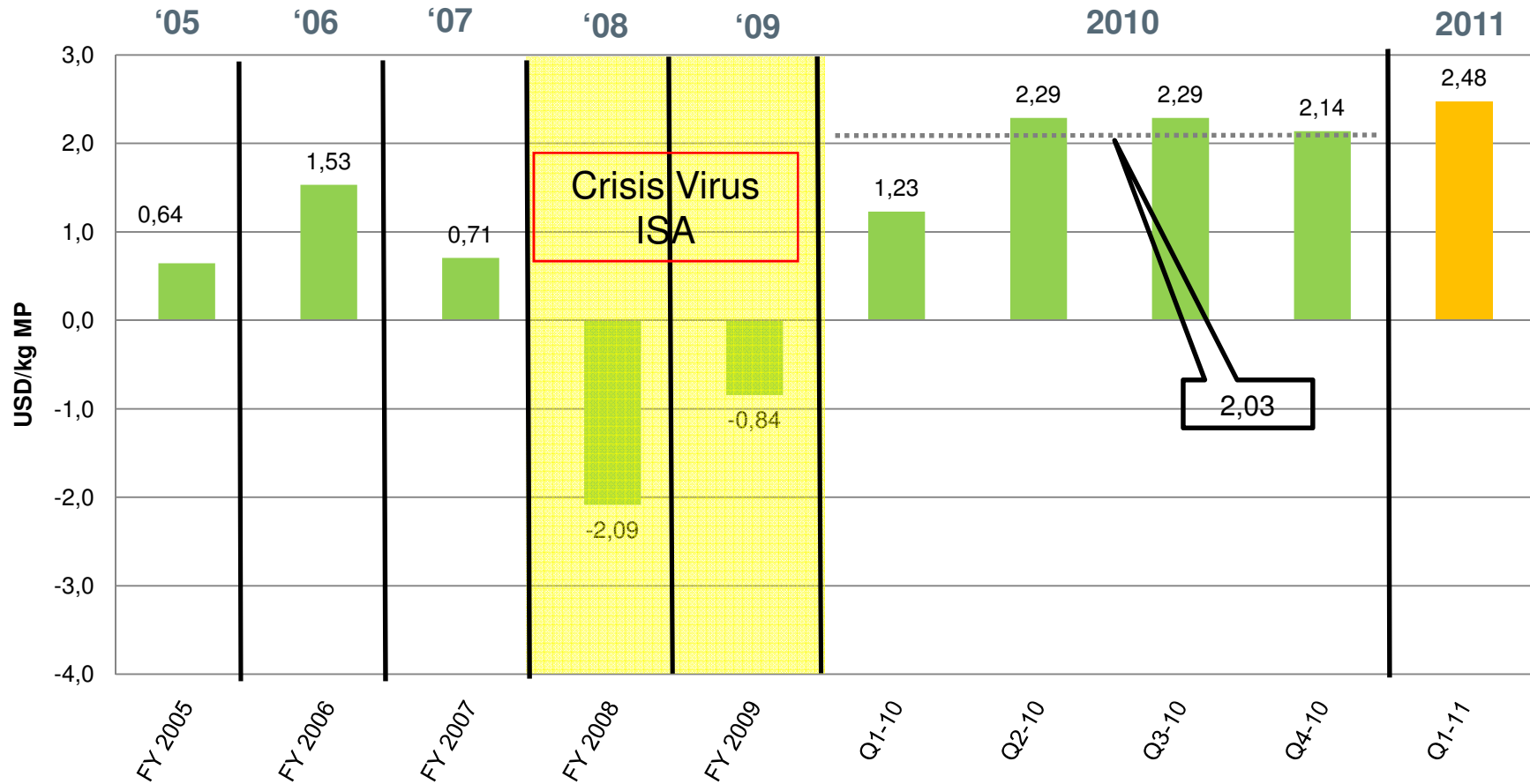

Recuperación Eficiencia – Trucha

EBIT pre-IFRS por kg (USD/kg MP)

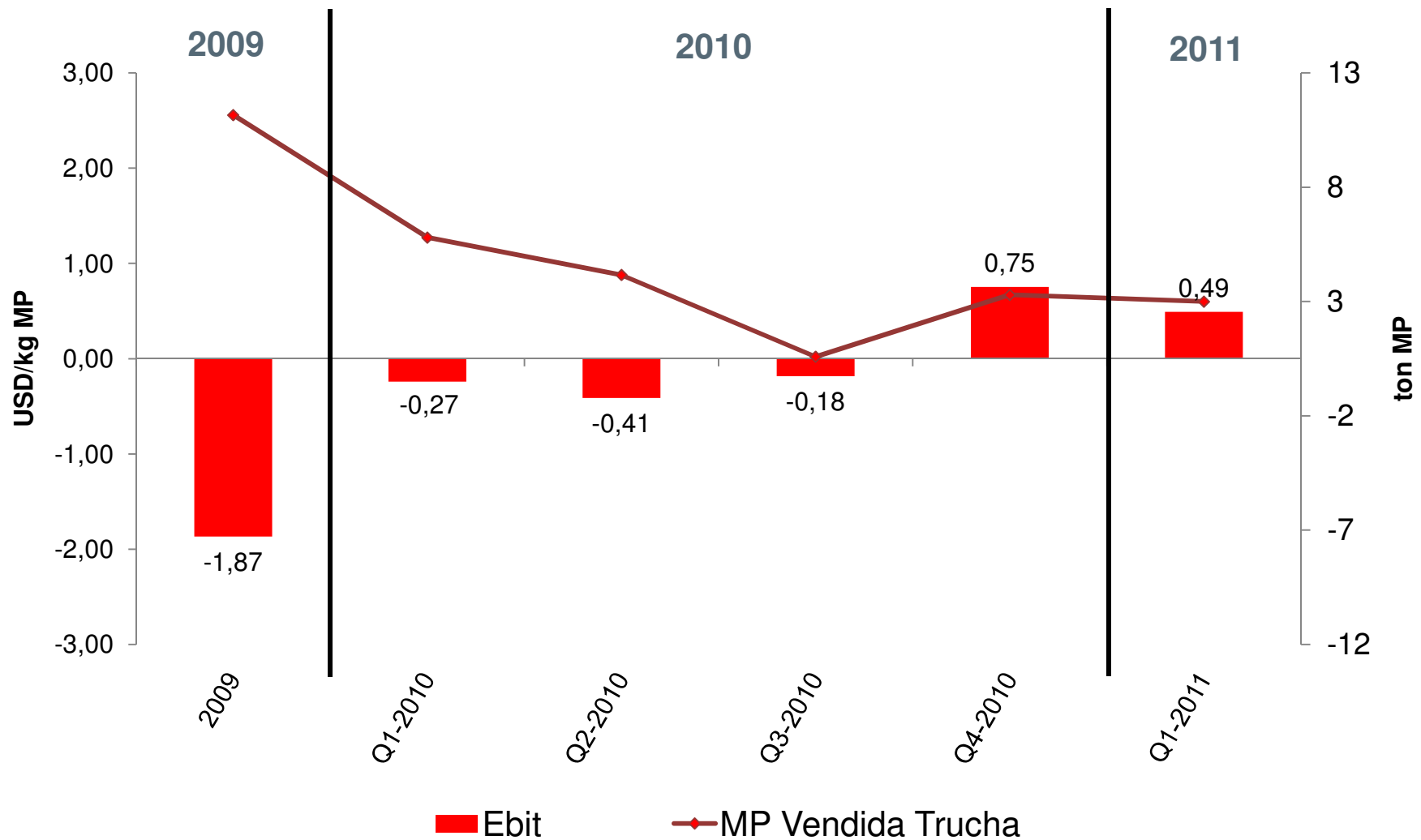



Mercados

Ranking de Exportaciones Salmón Chileno

Miles USD FOB - ENE/MAR 2011

| Exportador | Atlántico | Coho | Rey | Trucha | Total | % Exp. |
|----------------------------------|----------------|----------------|--------------|----------------|----------------|---------------|
| MAINSTREAM CHILE S.A. | 30.581 | 54.119 | 0 | 15.569 | 100.270 | 11,4% |
| EMPRESAS AQUACHILE | 273 | 63.095 | 0 | 34.966 | 98.333 | 11,2% |
| SALMONES MULTIEXPORT S.A. | 49.624 | 0 | 0 | 19.053 | 68.677 | 7,8% |
| PESQUERA LOS FIORDOS | 16.613 | 31.049 | 0 | 19.967 | 67.629 | 7,7% |
| ACUINOVA CHILE S.A. | 15.525 | 24.373 | 0 | 8.801 | 48.700 | 5,5% |
| AUSTRALIS MAR S.A. | 11.904 | 19.303 | 0 | 11.895 | 43.102 | 4,9% |
| TRUSAL S.A. | 0 | 11.801 | 4.654 | 24.176 | 40.631 | 4,6% |
| SALMONES ANTARTICA S.A. | 165 | 0 | 0 | 39.466 | 39.631 | 4,5% |
| SALMONES PACIFIC STAR LTDA. | 0 | 33.561 | 0 | 0 | 33.561 | 3,8% |
| VENTISQUEROS S.A. | 8 | 5.869 | 0 | 24.188 | 30.065 | 3,4% |
| SALMONES CUPQUELAN S.A. | 24.484 | 0 | 0 | 5.518 | 30.002 | 3,4% |
| OTROS | 82.762 | 62.389 | 512 | 132.834 | 278.498 | 31,7% |
| TOTAL | 231.940 | 305.558 | 5.167 | 336.433 | 879.146 | 100,0% |

Fuente : Publitecsa - SalmonChile

Precios Salmón Atlántico

Mercado Estados Unidos

Precio Filete Fresco Premium Trim C 2-3 Lbs

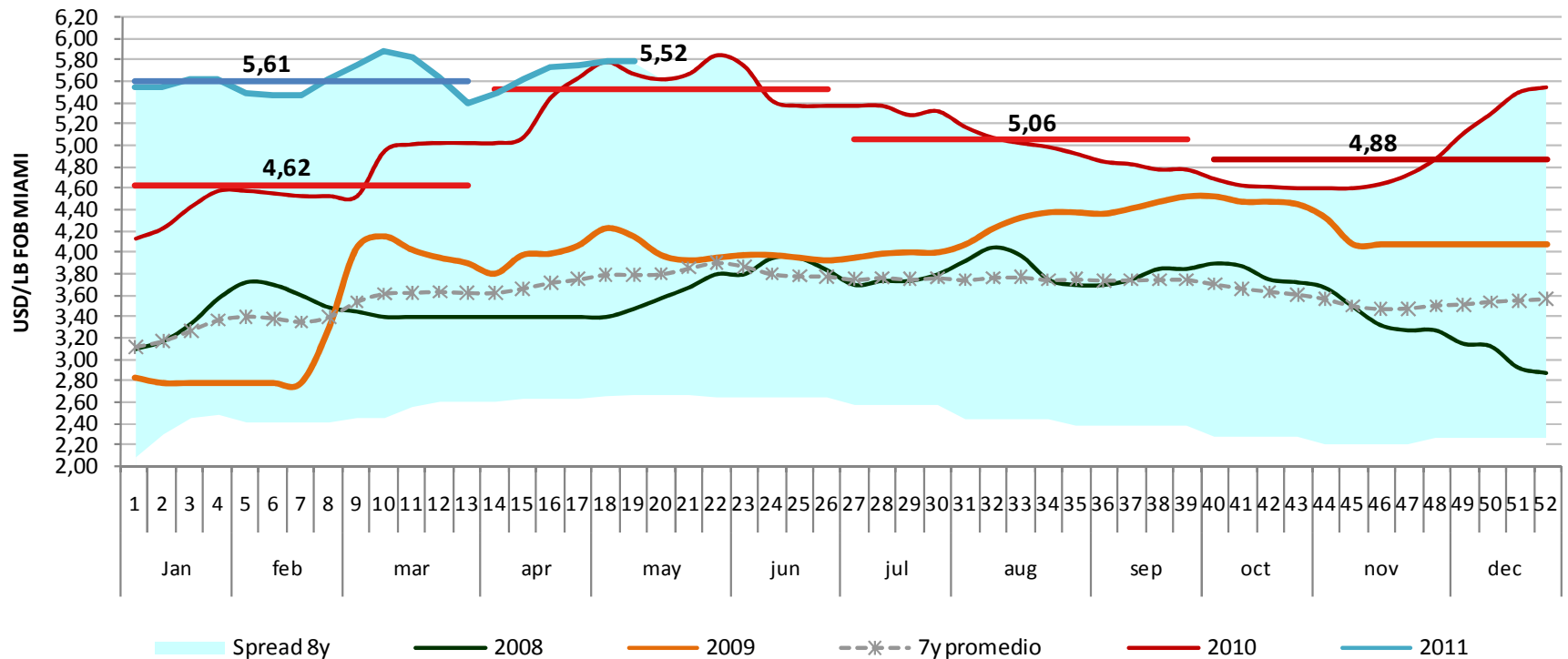

- Precio Q1 2011: 5,61 USD/lb (+ 21% Q1/10)
- Precio 2010: 5,02 USD/lb (2009: 3,95)
- Precio 2011 YTD: 5,63 USD/lb

Precios Salmón Atlántico

Mercado Brasil

Precio Salmón Atlántico Entero Fresco 10-12 lbs de Chile Mercado de Brasil

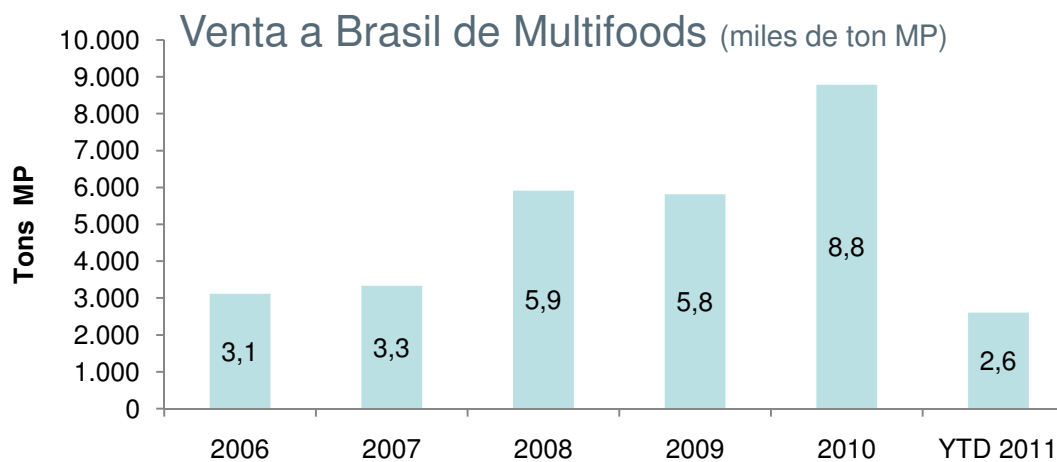
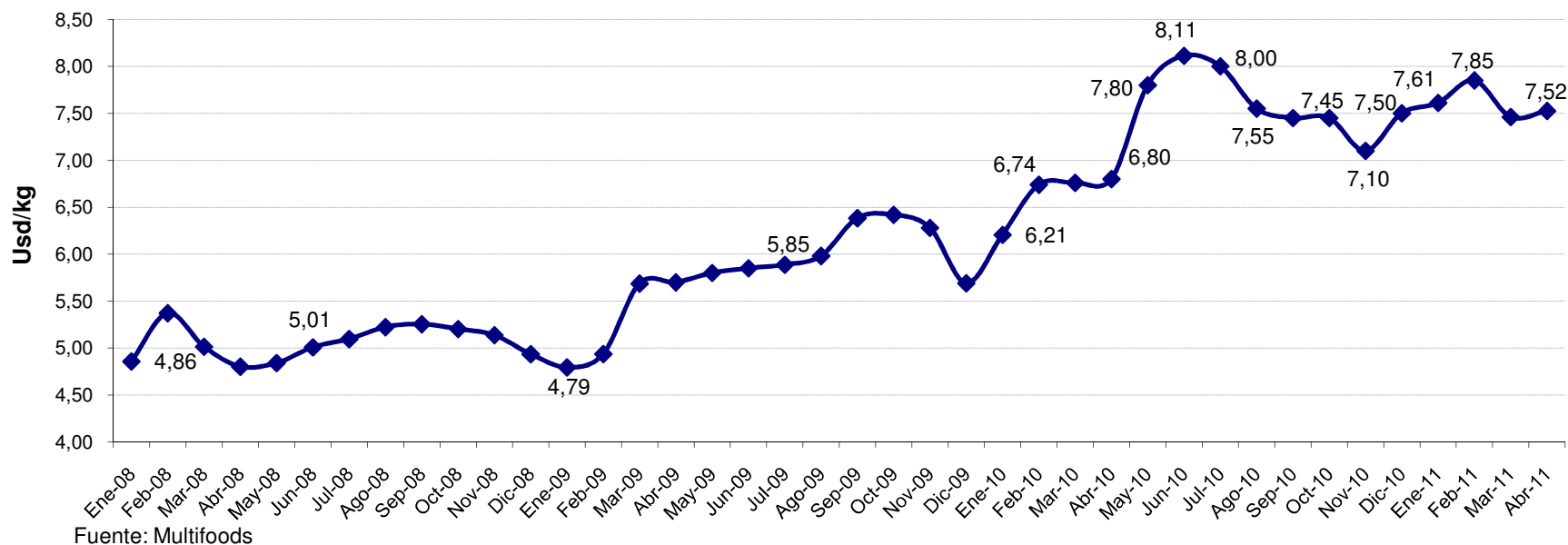

Precios Trucha

Mercado Japón

Precios de Trucha HG Congelado Premium 4-6 lbs

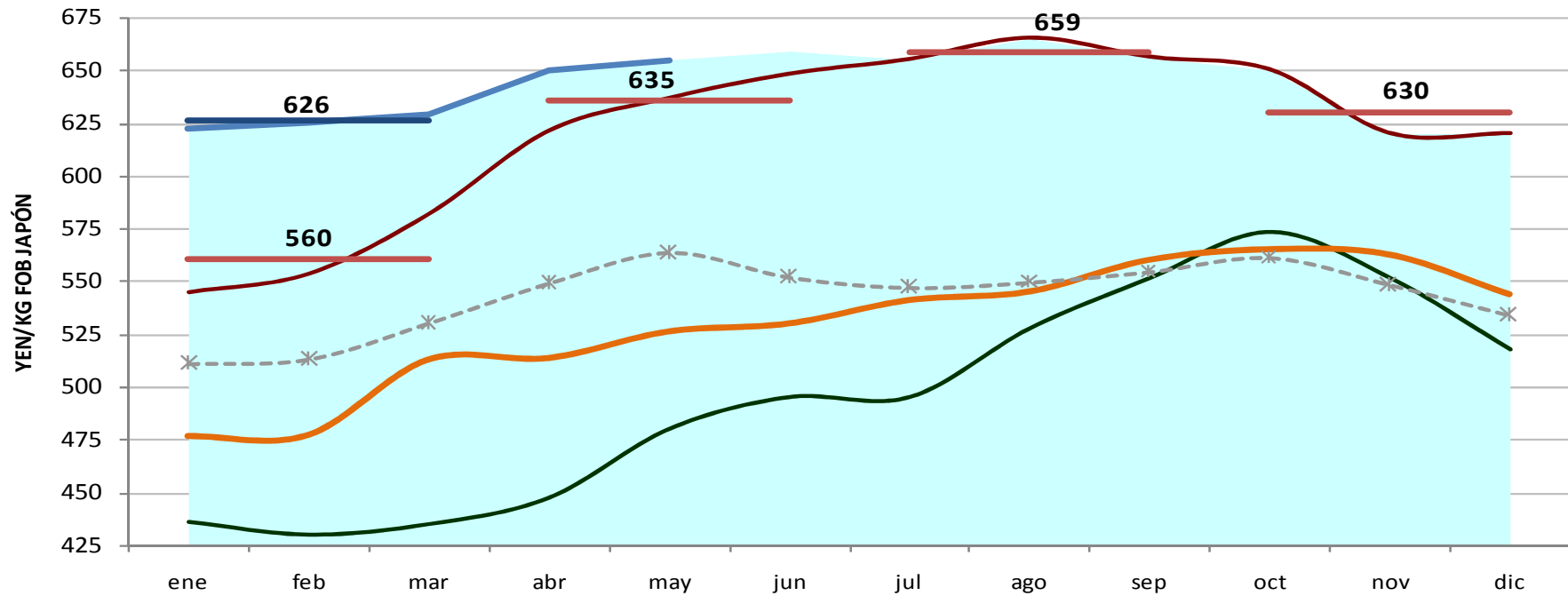

Fuente: FIS

Spread 8y 2008 2009 7y promedio 2010

- Precio Q1 2011: 626 JPY/kg (Q4/09: 557)
- Precio 2010: 621 JPY/kg (2009: 530)
- Precio 2011 YTD: 636 JPY/kg



Proyecciones 2011

Proyecciones Salmón Atlántico en Chile

Siembra y producción

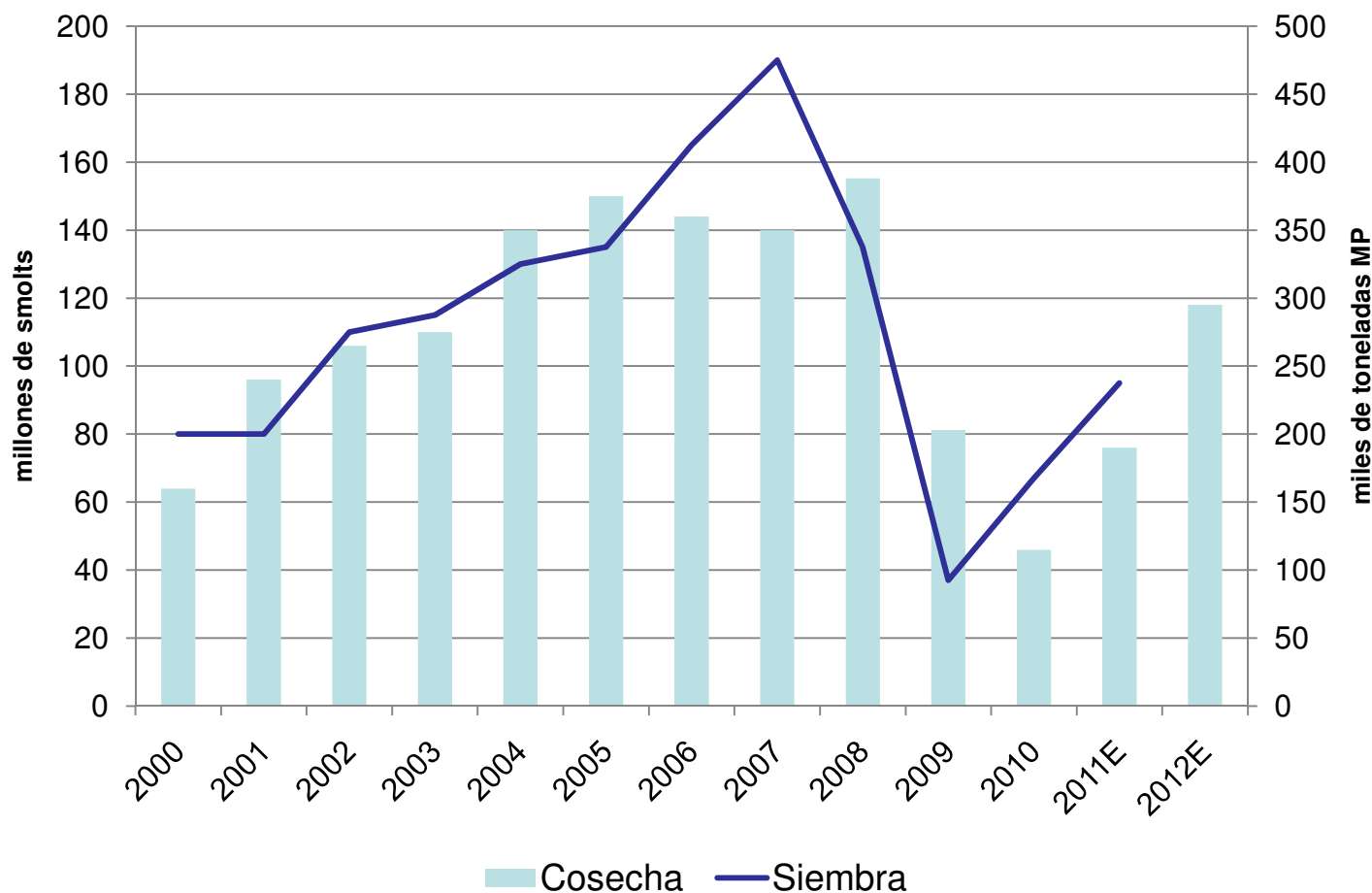

Recuperación de siembras de Salmón Atlántico a niveles cercanos a 100 millones de smolts en el año 2011 y de cosechas proyectadas en torno a 290 mil ton para el año 2012.

Proyección Producción Mundial

Salmón Atlántico

Cifras en Mil Tons WFE

| | 2008 | 2009 | 2010 | 2011 E | Var 11E/10E |
|----------------------|--------------|--------------|--------------|--------------|-------------|
| Noruega | 741 | 855 | 944 | 970 | 3% |
| Chile | 388 | 203 | 117 | 190 | 62% |
| USA - Canada | 136 | 130 | 136 | 130 | -4% |
| UK | 137 | 145 | 141 | 147 | 4% |
| Otros | 77 | 97 | 91 | 108 | 19% |
| Total Mundial | 1.479 | 1.430 | 1.429 | 1.545 | 8% |
| Var Anual | | -3% | 0% | 8% | |

Fuente: Multifoods

Plan de Producción 2011 – Multiexport Foods

Cosechas 2011 por especie (M ton WFE)

| Especie | Q1 | Q2 | Q3+Q4 | 2011 | 2010 | Var |
|------------------|-------------|------------|-------------|-------------|-------------|------|
| Salmón Atlántico | 8,4 | 8,0 | 10,5 | 26,9 | 16,4 | 64% |
| Trucha | 3,2 | 0,0 | 2,9 | 6,1 | 14,2 | -57% |
| Total | 11,6 | 8,0 | 13,4 | 33,0 | 30,6 | |

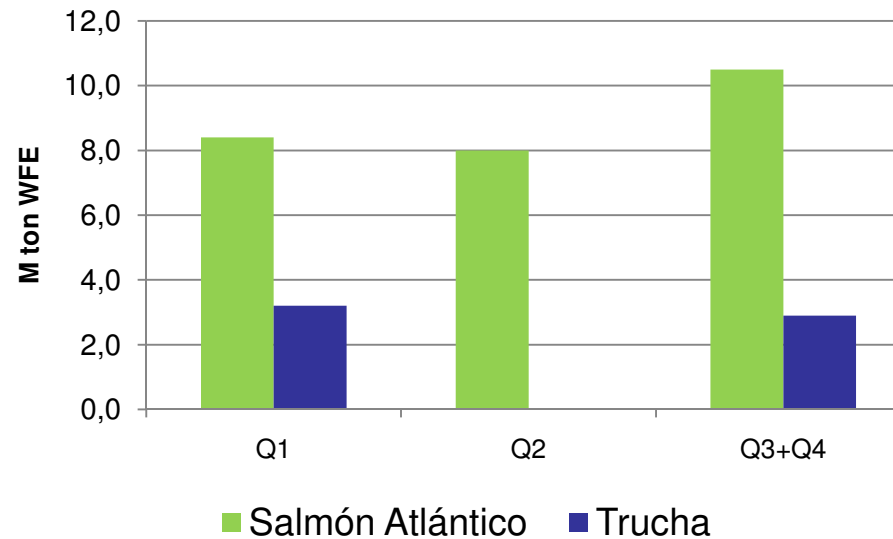

Perspectivas de Precios año 2011

Salmón Atlántico:

- Aumento Producción Mundial 8% en 2011 (4% en últimos 3 años)
- Producción Chilena aumenta en Q3 y Q4
- Altos niveles de precio se mantendrán durante el año - leve baja el Q4

Coho y Trucha:

- No existe aumento importante de volumen (2011 vs 2010: 290 Mton MP).
- Precio se debería mantener en niveles actuales.
- Aumento de demanda desde Japón.

Plan de Desarrollo Multifoods



Plan de Desarrollo Multiexport Foods

El Plan de desarrollo de la compañía se basa en 5 ejes fundamentales:

1) Eficiencia y rentabilidad

- Mantener a la compañía como líder de la industria en eficiencia y rentabilidad

2) Crecimiento Orgánico Sustentable

- Crecimiento responsable para producir 100 mil ton el año 2017, con un mínimo de un 80% Salmón Atlántico. Plan que podrá adelantarse si la condición sanitaria y de mercado lo hacen aconsejable.

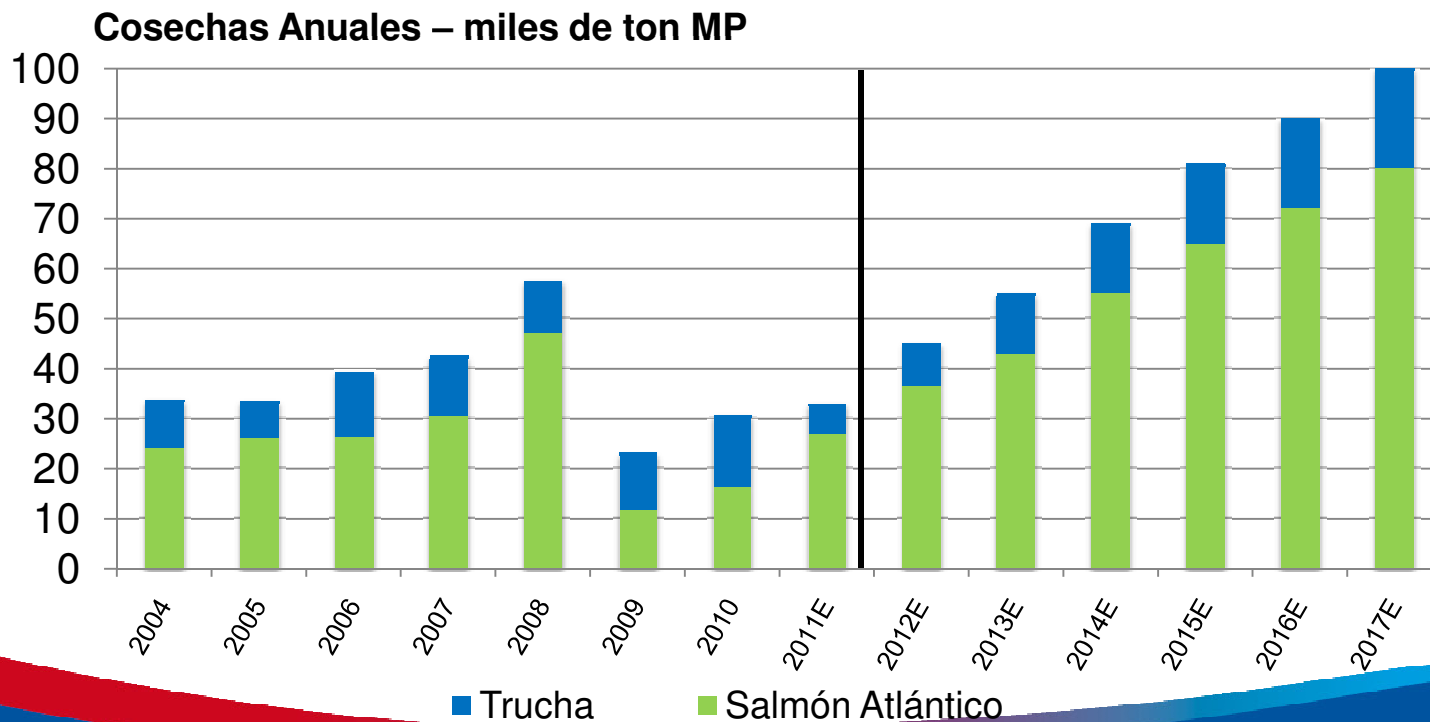

Plan de Desarrollo Multiexport Foods (cont.)

3) Adquisición Operaciones en Chile

- Creemos que en la consolidación del sector genera importantes beneficios tanto por el lado de la Producción (aumento de Bioseguridad y disminuciones de costo), como del Mercado (comercialización más ordenada)
- Multifoods es un vehículo consolidador por definición

4) Globalización del Negocio de Salmones

- Expansión de las operaciones fuera de Chile que permitan tener una presencia global en la operaciones y en la comercialización

5) Desarrollo del Negocio de Productos de Valor Agregado

- Expandiremos el Negocio de los productos ahumados y del tipo «ready to eat» a través de la recientemente creada filial Alimentos Multiexport S.A.
- Meta de ventas por MMUSD 100 al año 2015

Multiexport Foods

Alimentando el futuro

